



C

H

I

S

L

A

M

O

Chi siamo

**un'esperienza
educativa in
natura, una scuola
di comunità**

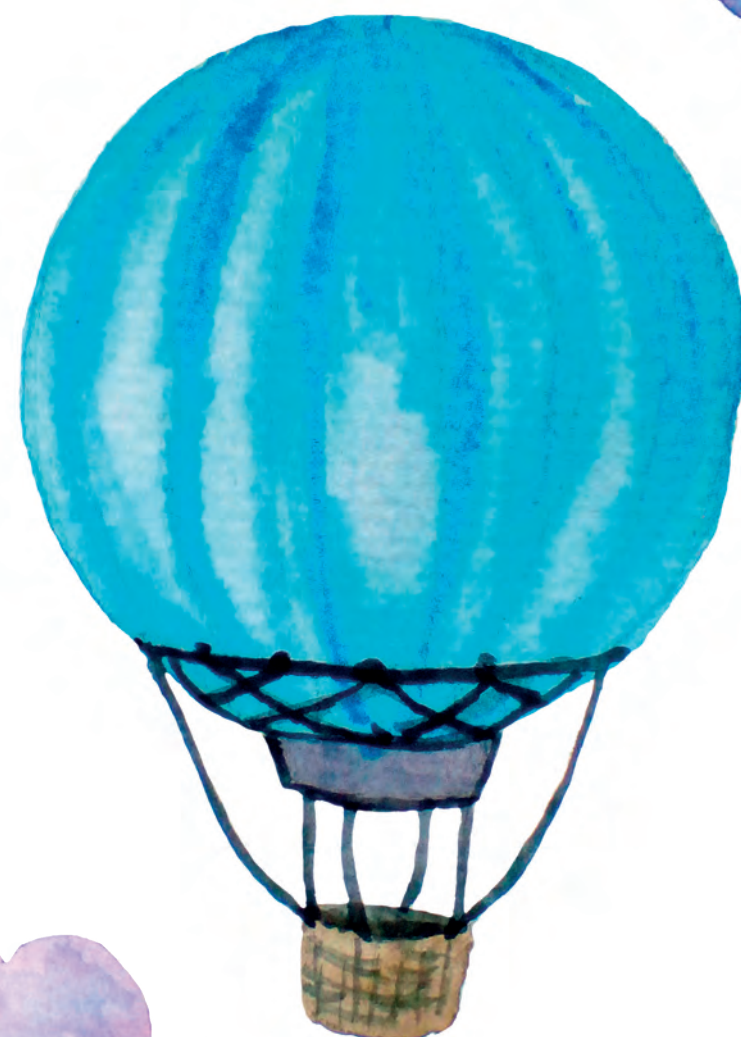



La Scuola

Il Villaggio dei Bambini è una **scuola paritaria parrocchiale** nella periferia di **Bergamo**: il suo ampio **giardino** e i **percorsi in natura** la caratterizzano come progetto di **Outdoor Education**

Il dirigente

È anche il **parroco** di San Giuseppe:
garantisce un legame stretto tra **scuola** e
territorio. Le **sinergie** sono **opportunità**.





La coordinatrice

Il suo impegno quotidiano mira a promuovere **innovazione pedagogica** e **alleanza educativa** con le **famiglie**



Il **sorriso** e l'**attenzione educativa** che accoglie e accompagna i **bambini** lungo le attività della giornata

Staff educativo

Personale ausiliario

La dimensione della **cura** nei
piccoli gesti quotidiani:
coloro che rendono la **casa**
bella e **accogliente** per tutti.





I volontari

Quando una **comunità** si prende a cuore i **più piccoli con gesti di generosità**: la custodia della nonna, le piccole manutenzioni, il giardinaggio e molto di più.



Mamme e papà sprint

È una gioia **stare insieme**, condividendo i **momenti** memorabili della **crescita** dei **figli** e sentirsi parte della stessa **missione**.



CHILDSTAMMO

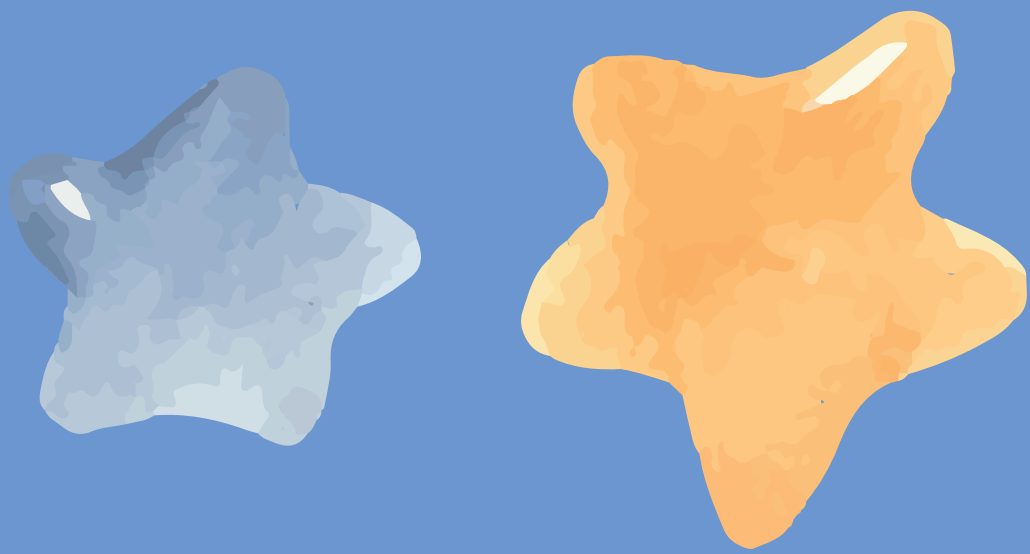
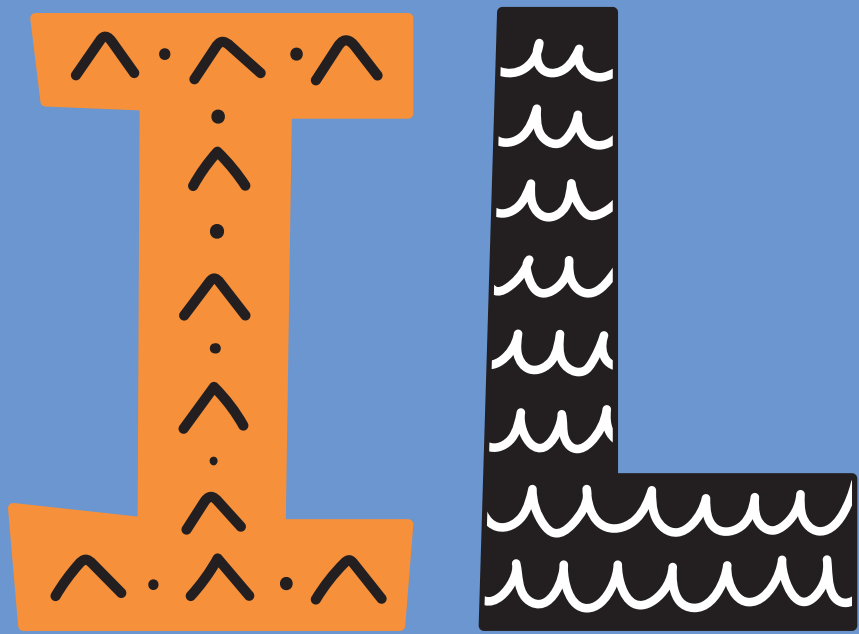
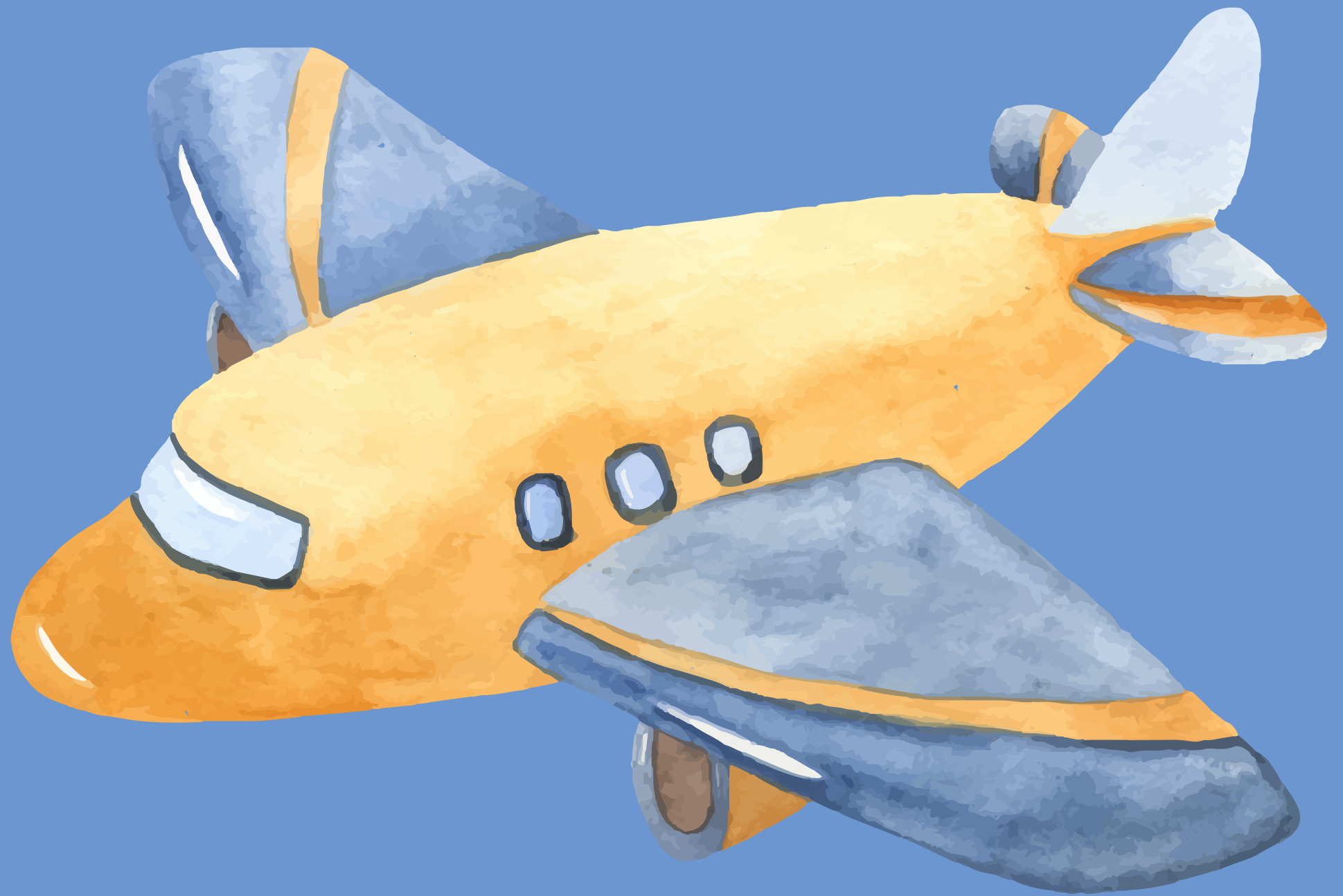
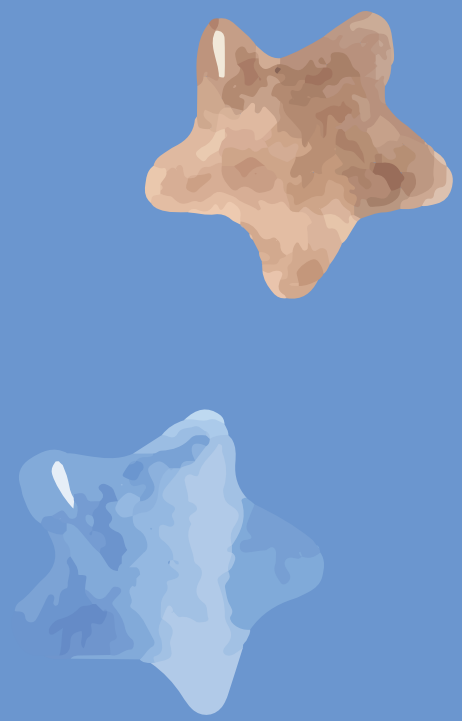

Il protagonismo del bambino

Non è un **soggetto**
onnipotente ma colui
le cui **esigenze** di
crescita e sviluppo
sono alla base delle
scelte e delle **azioni**
educative



La regia dell'adulto

"Aiutami a fare da solo" M. Montessori

L'adulto è colui che
allestisce
e **propone**
esperienze
e stimoli,
per poi
lasciare che il bambino
sperimenti ed apprenda
in **libertà**





ILPROGETTO



Lo **spazio educativo**
è contenitore che
favorisce l'**interazione**
sociale, l'**esplorazione**,
l'apprendimento

*L'ambiente
terzo educatore*

L. Malaguzzi

La Natura

Tramite per l'apprendimento

C'è uno splendido
**giardino in mezzo
alla città** con piante,
orti, fioriere, nido
delle rondini, casa
degli insetti, percorso
sensoriale e tutto
ciò che **la natura
propone**



L'alleanza educativa

Il **nucleo familiare** è base di partenza e porto sicuro per le esplorazioni dei bambini, con i quali **condividere** **sguardi educativi** e **linguaggi** di crescita

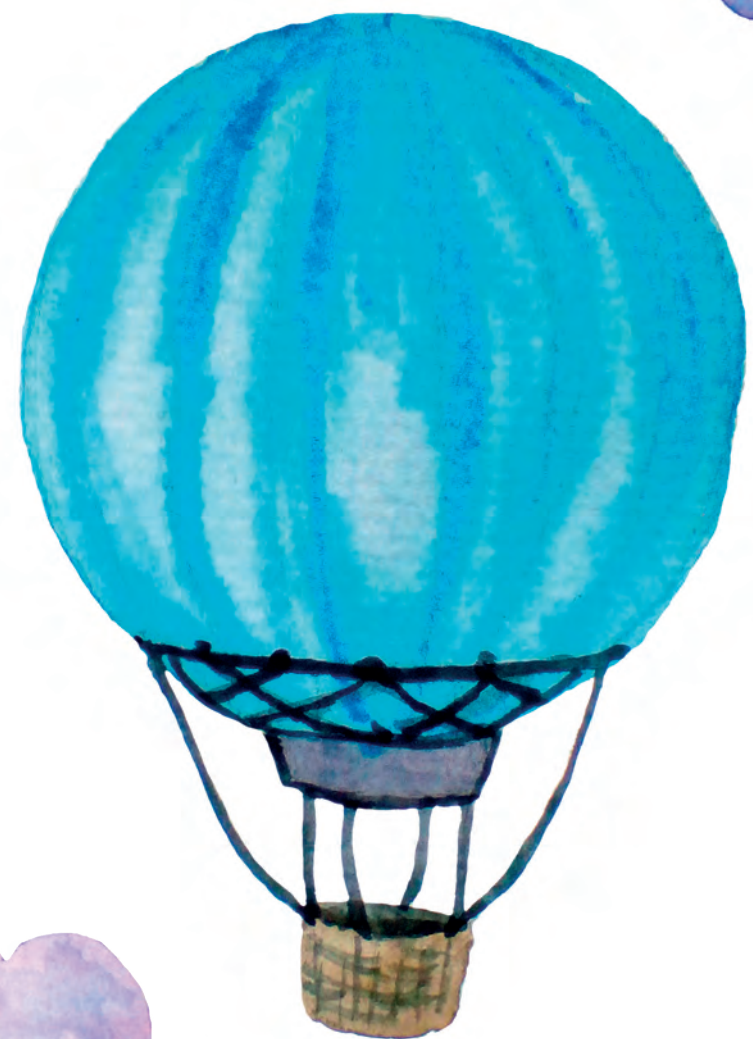

Il territorio

Il **quartiere** è la **nostra casa**.

I bambini **esplorano** parchi, piazza,
mercato. La **scuola** è nella vita della
comunità





Ispirazione cristiana

L'uomo è **mistero** che **suscita domande**, anche nei bambini.

La **spiritualità** cristiana
ispira un modo di vivere nella
gratuità e **dono** di sè





IL PROGETTO

PROPOSTE

EDUCATIVE



Scuola, pre e post

La scuola si articola in **un tempo complesso**: un sostegno concreto e flessibile alla **conciliazione familiare**





PROPOSTE

EDUCATIVE



Ludoteca

Aperta agli alunni e
alle famiglie esterne,
ogni settimana per
**due pomeriggi di
creatività!**

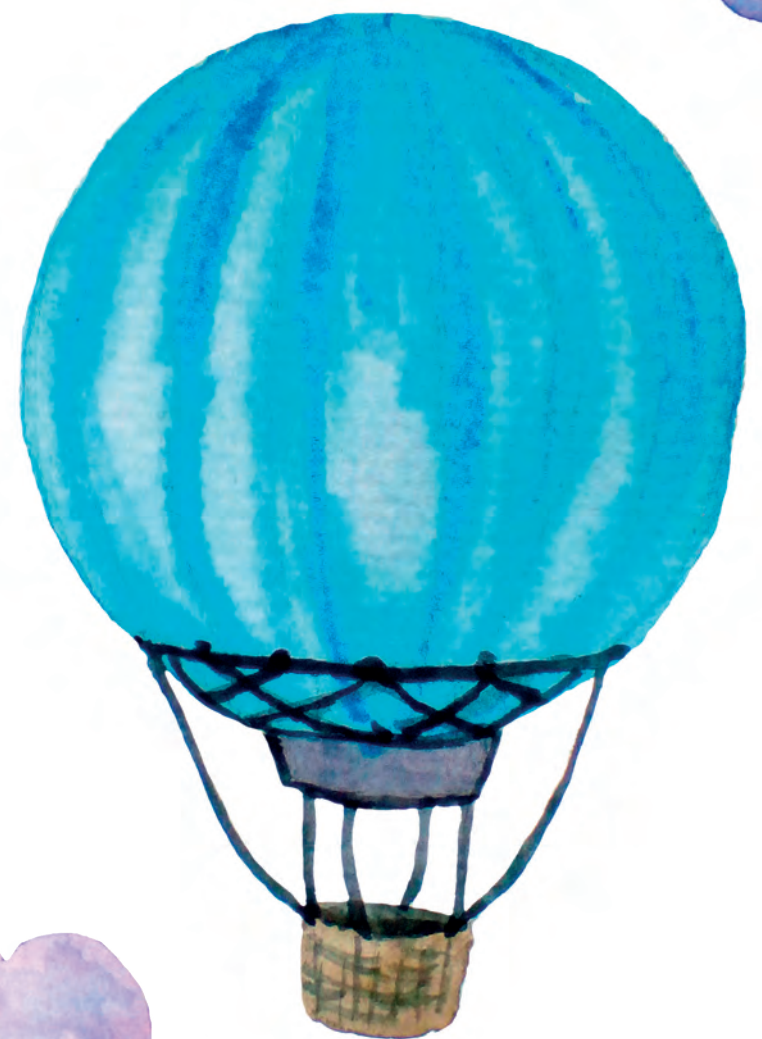

Play with mummy

Due **mattine** tra grandi e piccini, per condividere le **prime interazioni tra pari** e attività divertenti, con una sana merenda tra **bimbi** e un caffè e due chiacchiere tra **adulti**



A luglio **quattro**
settimane di sole, risate
e divertimento all'**aria**
aperta!

Ere estivo



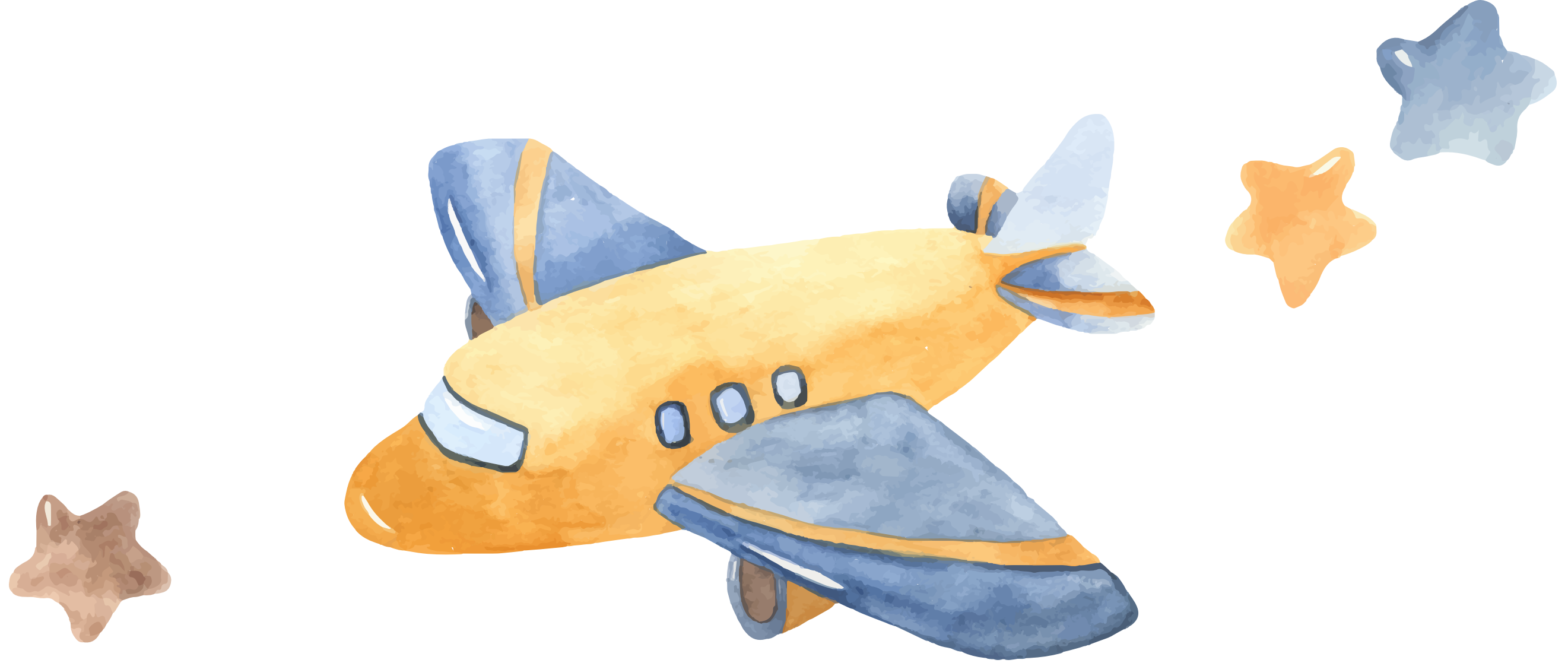

Genitorialità

Incontri *formativi* per adulti
in collaborazione con Consultorio
Scarpellini ed esperti di
letteratura *per l'infanzia*





Giornate di festa

Come in una **famiglia** ogni occasione è buona per **ritorvarsi** e **condividere** la **bellezza** del cammino: Natale, primavera, diplomi e **molto di più**.



Dentro il Vangelo

Il percorso accompagna
lo **sguardo poetico** dei
bambini: alla conoscenza
di ciò che è **bello, buono,
giusto.**





PROPOSTE EDUCATIVE

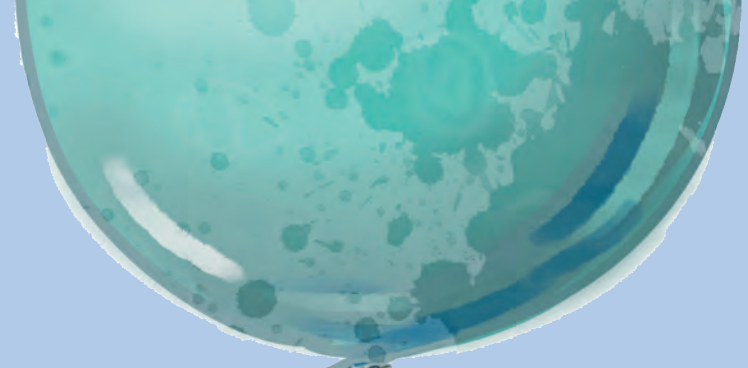

ESPERIENZE E

CANTAMINAZIONI



La musica

dal primo strumento,
il nostro corpo,
fino alla scoperta di
ritmi e melodie



Il **movimento**
e la **relazione**
con l'altro per
orientarmi e
star bene nello
spazio e nel
tempo



Psicomotricità



Danza

Da quelle
popolari alla
biodanza: il
movimento
comunica
tradizioni
gioiose e intime
profondità



Orto e...

Orto didattico
e **percorso**
sensoriale: lo
spazio esterno
diviene un'**aula**
a **cielo aperto**

Inglese

Per diventare piccoli
cittadini del mondo



Matematica

Laboratorio logico
matematico: forme,
sequenze e numeri
nel **gioco** e nella **vita**
quotidiana

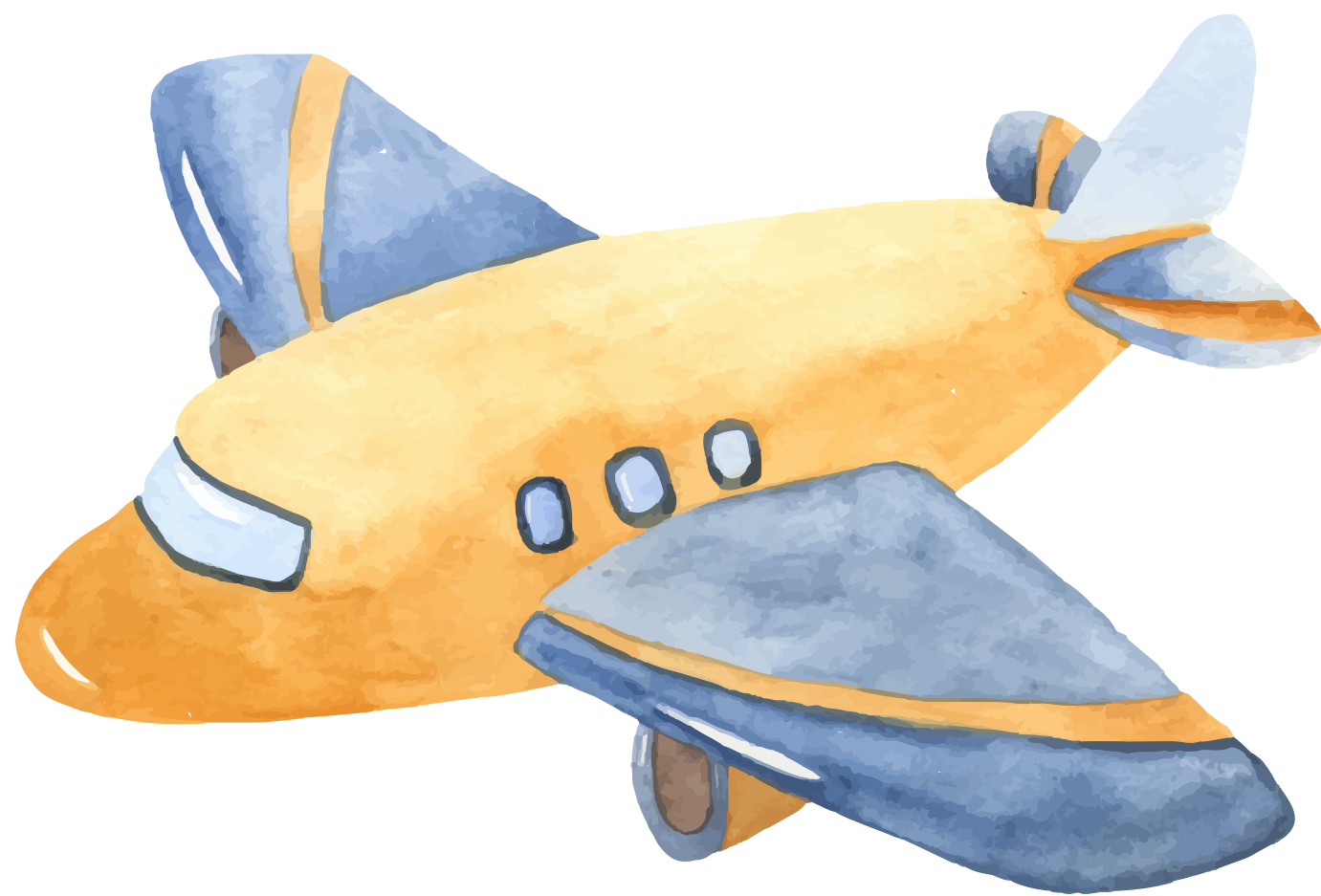
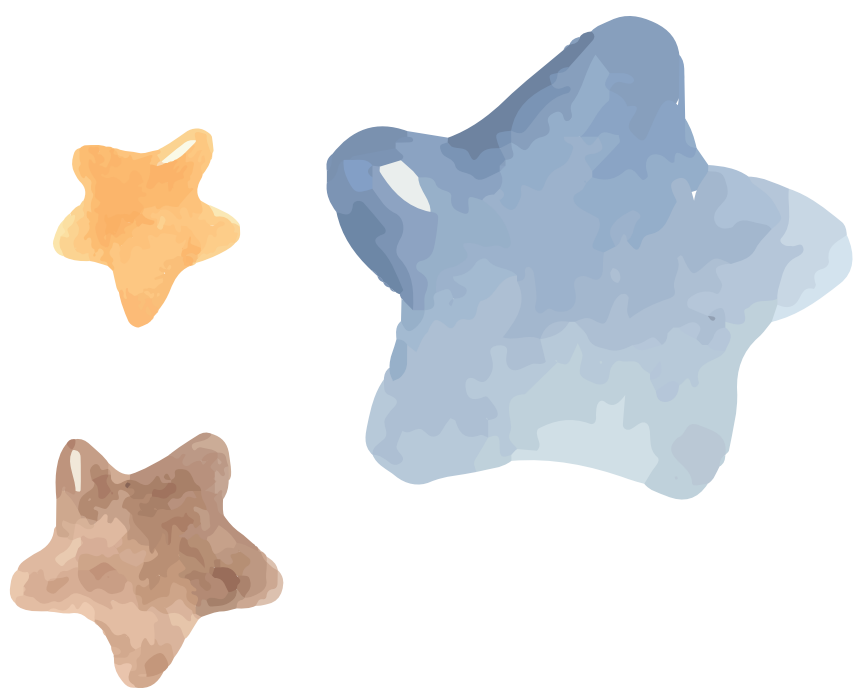

Dillo con la voce: dagli studi di Ivana Simonelli.

Un percorso per aprire la via alla **narrazione di sé**, alla condivisione del proprio **intimo sentire** e far scoprire ai bambini come le emozioni possono essere esplicitate anche **con le parole** e non solo **con i comportamenti**



Emozioni



Loos parts

**La natura e
i materiali
di recupero**
forniscono tutto
il necessario per
creare e viaggiare
con la **fantasia!**





**Amici, associazioni, territorio
offrono sempre esperienze
nuove e arricchenti: cogliamo
le occasioni**

Porte aperte



ESPERIENZE E

CONTAMINAZIONI



D I C O N O

D I

N O I

«Da 5 anni il Villaggio
dei Bambini per i nostri
bimbi è **la seconda
casa...** Maestre
stupende, nonne della
nanna affettuose,
personale sempre
disponibile e come
cucina la Cri non cucina
nessuno...!»

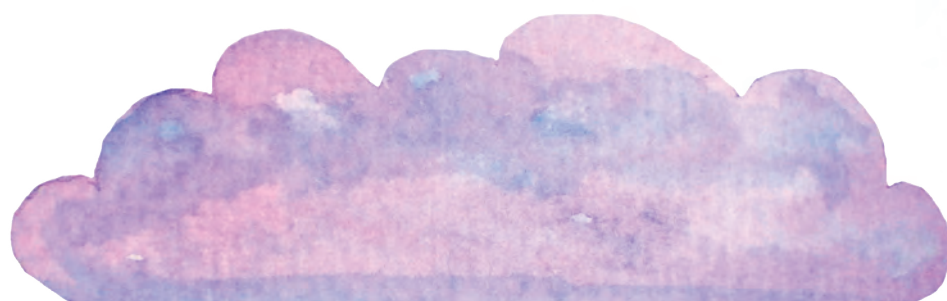
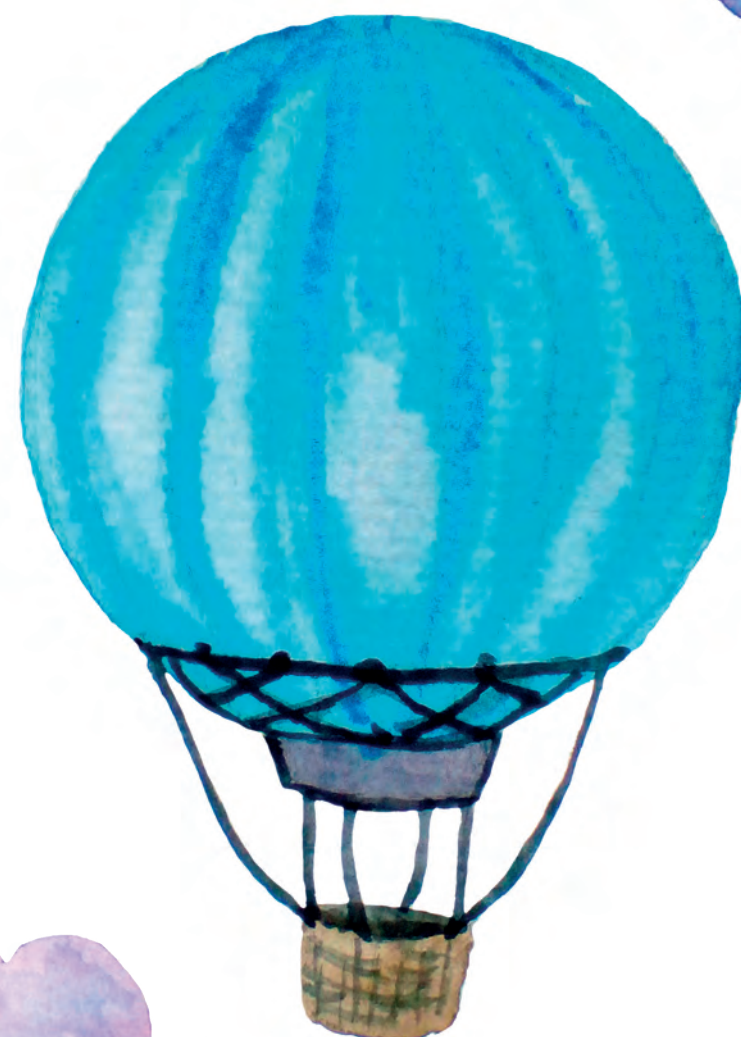

«La scuola propone varie attività, sia specifiche per i **bambini** che mirate per noi **genitori**.

Si avvale di figure professionali valide e **competenti**, ma anche di tanti **volontari** che umanamente partecipano alle esigenze della struttura e dei bambini»



«La coordinatrice accogliente, disponibile all'ascolto e dedita all'arricchimento della proposta della scuola. **Il punto forte sono sicuramente le maestre,** sempre molto attente e disponibili al confronto per consigli specifici relativi al singolo bambino»



«Sono **molto molto contenta** della scelta fatta di portare le mie figlie al **Villaggio dei Bambini**: grazie per tutta la vostra dedizione!»



«Primo anno al Villaggio dei bambini: **bella esperienza davvero!** Il valore aggiunto è dato dalle persone che ci lavorano. **Attenzione** alle esigenze dei bimbi, **passione** per il loro lavoro e **“calore di casa”**».

Importante è anche la loro **professionalità** e l'**innovazione** nelle proposte didattiche!»

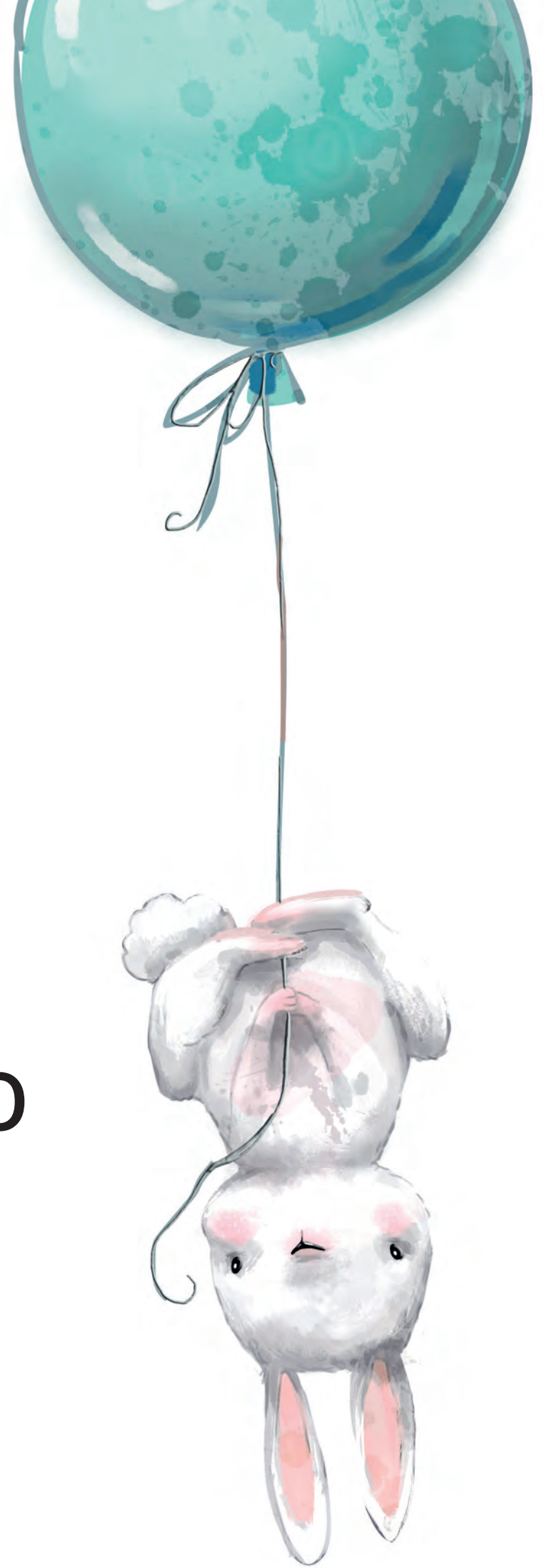

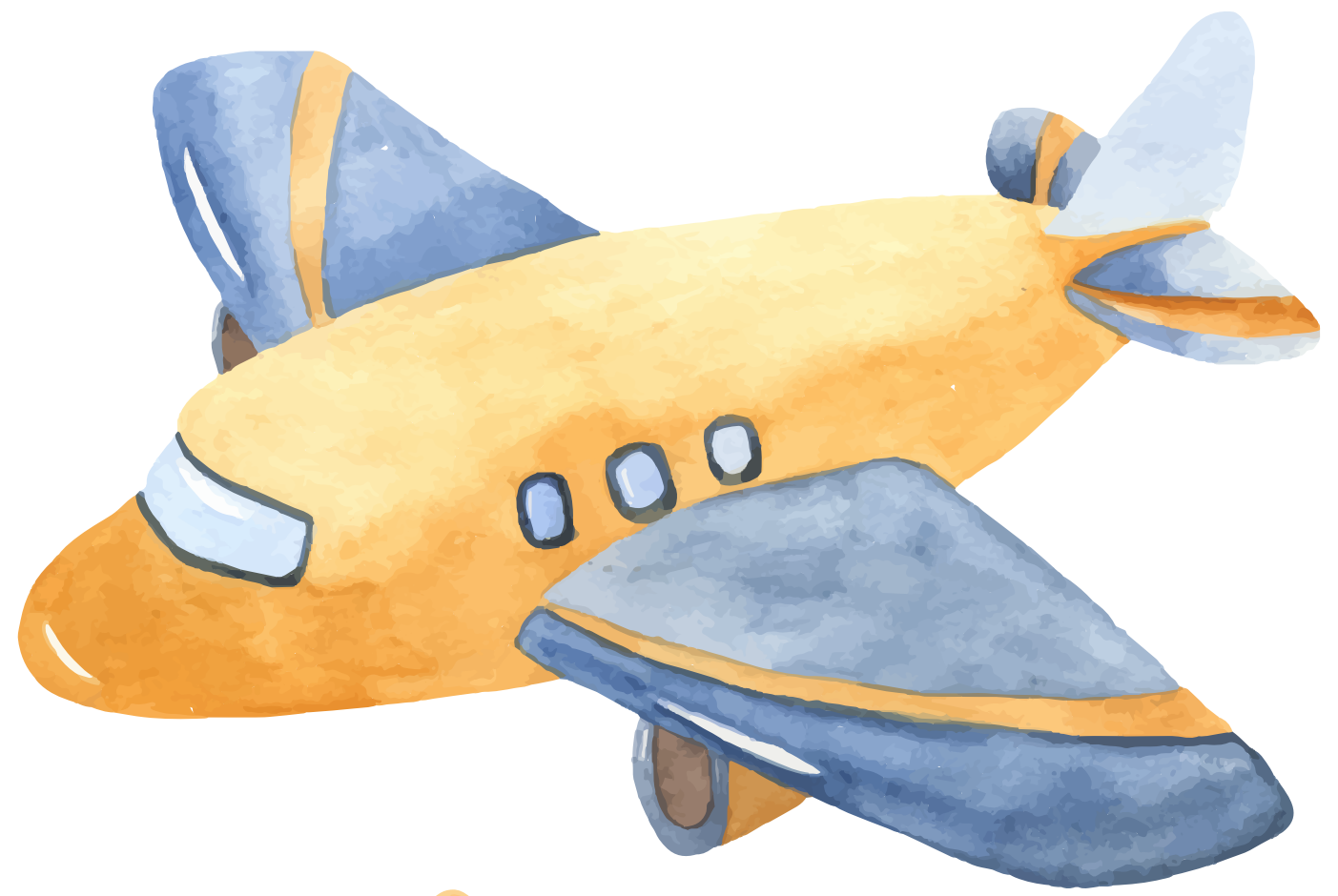

«Avanti tutta con
**l'autorevolezza che non
deve mancare** ma soprattutto
con **la dolcezza che vi
contraddistingue**: il vero
sguardo educativo è prima di
tutto uno sguardo d'amor»

«Volevo ringraziarvi per tutto, per la **comprensione** e l'**impegno** che avete messo nel **far inserire** la mia bambina: siete proprio una scuola modello. Complimenti a tutto lo staff!»





DINO DINI



www.ilvillaggiodeibambinibergamo.it

SCRIVI

infanzia@ilvillaggiodeibambinibergamo.it

SEGUI

 [ilvillaggiodeibambini_](https://www.instagram.com/ilvillaggiodeibambini_)

 [ilvillaggio.deibambini](https://www.facebook.com/ilvillaggio.deibambini)



N

O

V

I

T

A





L'**impegno** intrapreso
è per ridurre **il nostro**
impatto sull'ambiente ed
educare sin dall'infanzia a
comportamenti
di **tutela del**
pianeta

Green School

Outdoor education

Per educare il **corpo**,
la **mente**, il **senso
sociale**, accrescendo
la conoscenza e il
rispetto **dell'ambiente
naturale** e utilizzando
tutti i sensi dei
bambini





Educazione ecologica

Per sviluppare
sin da piccoli un
pensiero ecologico
e imparare a vivere
relazioni sostenibili,
sperimentando l'armonia
con gli altri e con gli
elementi naturali per
amore della vita in ogni
sua forma.



Il buono in tavola

Attenzione a **biologico**, **filiere corte**
e cura della **tracciabilità** dei prodotti
alimentari: più **buono**, più **sano**, più **equo**

Sostenibilità

Dalla Convenzione Onu sui **Diritti dell'infanzia** all'**Agenda 2030** per uno sviluppo **inclusivo, equo** e **sostenibile**



Meglio prima



Nuove risorse gratuite per la **formazione** degli adulti e i percorsi di **diagnosi** e **accompagnamento** per bambini con **fragilità** e **bisogni specifici** in aggiunta alle **professionalità** già presenti: psicomotricista, logopedista, pedagogista

Sezione primavera

Per **accogliere** nella
famiglia del Villaggio
anche i **più piccoli:**
dai 24 ai 36 mesi
uno spazio e progetto
tutto **per loro.**





NOVITA

R

E

T

T

E



Scuola dell'Infanzia

Retta residenti a Bergamo	215 € al mese
Retta non residenti a Bergamo	240 € al mese
Retta anticipatari	230 € al mese

Anticipo e Posticipo

Pre

durata 1 ora

30 €

al mese

Post

durata 2 ore

50 €

al mese

Occasionale

Pre

4 €

Post

5 €

Sezione Primavera

Retta
unica

470 €
al mese

Bonus nido INPS

fascia 1

227 €

fascia 2

272 €

Ere

Luglio 2024*

Quota
iscrizione

105 €
a settimana

Riduzione
continuità 4 settimane

*da confermare



www.ilvillaggiodeibambinibergamo.it

SCRIVI

infanzia@ilvillaggiodeibambinibergamo.it

SEGUI

 [ilvillaggiodeibambini_](https://www.instagram.com/ilvillaggiodeibambini_)

 [ilvillaggio.deibambini](https://www.facebook.com/ilvillaggio.deibambini)