



**VILLAGGIO
DEGLI SPOSI**
Parrocchia San Giuseppe

CRE 2024 VIA VAI

**VILLAGGIO
DEGLI SPOSI
BERGAMO**

MI INDICHERAI IL SENTIERO
DELLA VITA
L'ESTATE È IN ORATORIO



LE DATE

DA LUNEDÌ 10 GIUGNO A VENERDÌ 5 LUGLIO





Mi indicherai il sentiero della vita

L'ESTATE DI BAMBINI e RAGAZZI



LE DATE

Proponiamo **4 settimane** di attività. Si può scegliere a quale aderire preferibilmente con un **minimo di due settimane**.

PERIODI	DATE
SETTIMANA 1	DAL 10 AL 14 GIUGNO
SETTIMANA 2	DAL 17 AL 21 GIUGNO
SETTIMANA 3	DAL 24 AL 28 GIUGNO
SETTIMANA 4	DAL 1 AL 5 LUGLIO



IL TEMA

L'estate **2024** desidera essere l'occasione per prenderci per mano ed educarci a **camminare**, a scoprire il valore di una quotidianità vissuta a **passo d'uomo**.

Il cammino, infatti, costituisce uno dei paradigmi più utilizzati per narrare l'esperienza umana.

Ci sentiamo **pellegrini** in cerca di brandelli di felicità, e in mezzo al **viavai** del nostro esistere, cerchiamo Qualcuno che ci indichi il cammino della **vita**, quella piena.





LE FASCE D'ETÀ

Organizziamo le età in **4 fasce di 2 anni ciascuna** così da ottenere una distribuzione omogenea dei bambini e dei ragazzi nei gruppi

Formeremo squadre da circa 12/14 componenti.

PICCOLI

FASCIA S	PRIMA E SECONDA PRIMARIA
-----------------	--------------------------

FASCIA M	TERZA E QUARTA PRIMARIA
-----------------	-------------------------

GRANDI

FASCIA L	QUINTA PR. E PRIMA SEC. DI I GR.
-----------------	----------------------------------

FASCIA XL	SECONDA E TERZA SECONDARIA DI I GR.
------------------	-------------------------------------





GLI ADOLESCENTI

LA NOSTRA VERA FORZA!

- **Inseriti nelle squadre** insieme a educatori e ragazzi
- Ricoprono il ruolo del **fratello maggiore**
- Imparano il **lavoro in team**, Sperimentano l'organizzazione condivisa.
- Accogliamo la loro disponibilità a vivere **un'intensa esperienza di servizio**.

I COORDINATORI

- Punti di riferimento per gli **animatori**.
- Sono giovani **maggiorenni** che **collaborano in team**.
- Hanno sulle spalle l'esperienza fresca dell'**animazione** e il servizio in **oratorio**



GLI SPAZI

ORATORIO, QUARTIERE, CITTA'



LA SETTIMANA

- **Giornata intera** insieme
- Servizio **mensa 3 giorni** a settimana per chi chiede il servizio
- **2 giornate di gita** comprese nella quota di iscrizione con pranzo al sacco,
- Possibilità di ingresso **dalle 8.15**





COSA FACCIAMO

- **AVVENTURA:** esploriamo il mondo attorno a noi sperimentandoci in situazioni nuove e coinvolgenti
- **CREATIVITÀ:** ideiamo situazioni, storie, oggetti frutto della fantasia e capaci di far emergere il nostro mondo interiore
- **MOVIMENTO:** diamo sfogo alle nostre energie nel gioco, alleniamo il valore del rispetto e della lealtà
- **ESPRESSIVITÀ:** abbiamo molto da raccontare e da farci raccontare
- **ANIMAZIONE:** ci si diverte!

GLI ORARI

Giornata standard
quando l'attività è in oratorio

ORARI	COSA SI FA
8.15-9.30	Accesso e accoglienza
9.30-10.00	Animazione del buon giorno
10.00-12.00	Attività del mattino
12.00-13.00	Pranzo a casa o in oratorio
13.00-14.30	Gioco libero
14.00-14.30	Rientro di chi ha pranzato a casa
14.30-14.45	Animazione di apertura del pomeriggio
14.45-16.40	Attività del pomeriggio
16.45-17.05	Merenda per tutti
17.05-17.30	Pregiera e conclusione della giornata
17.30	Uscita

IN GITA!

L'estate è per scoprire il mondo

Due giorni per ogni settimana siamo in giro per il mondo. Esploreremo molto il territorio circostante spostandoci spesso a piedi, in bici, con mezzi sostenibili e con qualche sorpresa.

I dettagli di orari, abbigliamento, luoghi di ritrovo, attrezzatura ecc. saranno resi disponibili di settimana in settimana attraverso la **mail** e il **sito internet**.





GITE FASCE S e M

- MAR 11/06 **SUI COLLI DI BERGAMO**
- VEN 14/06 **ARTE X I CRE** Città Alta

- MER 19/06 **IN MONTAGNA**
- VEN 21/06 **PISCINA** Palazzolo sull'Oglio

- MER 26/06 **ACQUASPLASH** Franciacorta
- VEN 28/06 **PARCO AVVENTURA** Torre Boldone

- MAR 02/07 **PARCO ACQ. LE VELE** San Gervasio BS
- VEN 05/07 **SUL TERRITORIO** esplorazioni in corso



GITE FASCE L e XL

- MAR 11/06 **SUI COLLI DI BERGAMO**
- VEN 14/06 **PISCINA ITALCEMENTI** Bergamo

- MER 19/06 **IN MONTAGNA**
- VEN 21/06 **ARTE X I CRE** Città Alta

- MER 26/06 **ACQUASPLASH** Franciacorta
- VEN 28/06 **CSI SUMMER GAMES** Città Alta

- MAR 02/07 **PARCO ACQ. LE VELE** San Gervasio BS
- VEN 05/07 **SUL TERRITORIO** esplorazioni in corso

SORPRESA!

Un giorno da noi i gonfiabili acquatici

Una giornata **in oratorio** con tante attrazioni giganti. Come essere in piscina, ma qui.

Porta il costume e il ricambio.

GIOVEDÌ 4 LUGLIO



ESPERTI E COLLABORAZIONI

Vogliamo proporre attività belle, che possano avere un seguito per chi è interessato e realizzate con gli strumenti giusti.

STANNO LAVORANDO CON IL CRE:

- Wiz Art graffiti
- USVS sezione Basket
- La Vite e i Tralci
- Spazio di Quartiere
- Il Villaggio dello Sport
- La gilda delle arti
- Tanti amici del quartiere che offrono tempo, competenze e idee...

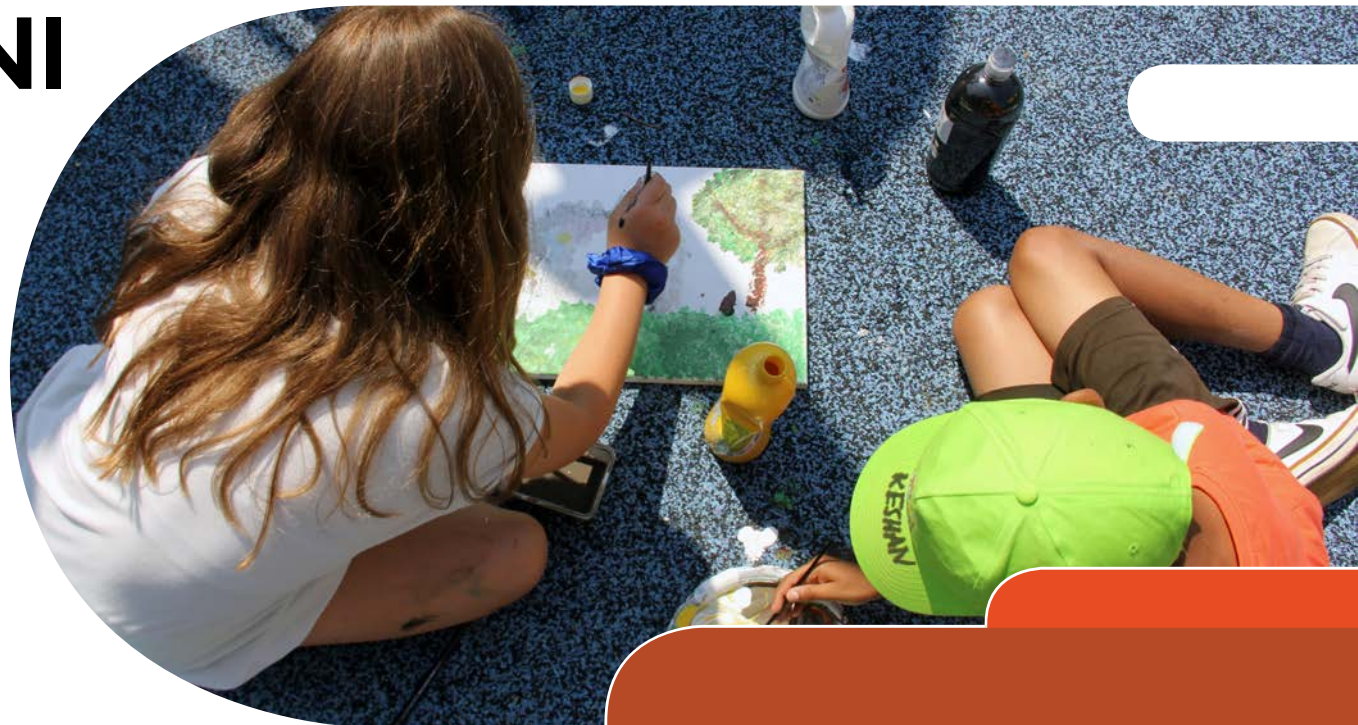

COSA SERVE?

- Per i bambini della fascia S: è opportuno tenere a disposizione un **cambio di vestiti**
- In caso di **giochi d'acqua** daremo prima la comunicazione per arrivare con l'abbigliamento giusto
- La **borraccia** è sempre una buona idea
- **NON portare mai il cellulare al CRE:** è solo un rischio, non ha nessuna utilità
- Il nostro CRE cerca di essere **plastic free** e con meno impatto possibile sull'ambiente, diamoci una mano
- Per i **giorni di gita** leggi con attenzione il programma che verrà consegnato di settimana in settimana
- In **piscina** può servire la cuffia. Ricordati la crema solare (e le carte da UNO)





L'ESTATE DEGLI ADOLESCENTI



CAMPI ESTIVI

I E II SECONDARIA I GR.

A TEVENO (Vilminore di Scalve)
da lunedì 8 a venerdì 12 luglio

III SECONDARIA I GR. E SUPERIORI

A TEVENO (Vilminore di Scalve)
da venerdì 12 luglio a martedì 16 luglio

INCONTRO DI PRESENTAZIONE

martedì 11 giugno 2024 ore 20.45



ADERISCI ADESSO!



Info e modulo su www.sangiuseppebergamo.it



MODALITÀ DI ADESIONE

- **Accedi al sito della parrocchia** sulla pagina dedicata al CRE 2024
- **Compila il modulo con tutti i dati richiesti**
- **Riceverai una mail di conferma**, verifica tutti i dati ed eventualmente segnalaci gli errori rispondendo a una mail
- **Stampa l'allegato** e portalo in segreteria firmato
- **Procedi al pagamento** in contanti, bancomat o carte di credito, Satispay o bonifico bancario
- Solo se non l'hai già fatto compila il **modulo anagrafe**
- Ritira in segreteria **la card** dell'oratorio necessaria per accedere al CRE





QUOTA DI ISCRIZIONE

PER TUTTI	QUOTA
A SETTIMANA	60 €

La quota comprende tutte le attività proposte, la merenda per tutti, gli spostamenti, la t-shirt, il cappellino e tutte le spese organizzative delle attività.

Per più fratelli iscritti alla proposta estiva è prevista una riduzione del 5 % alla settimana dal secondo figlio.



SERVIZIO MENSA

SOLO CHI SI FERMA	QUOTA
SINGOLO PASTO	7 €
A SETTIMANA (3 PASTI)	20 €

Il pasto prevede primo, secondo, contorno, pane e frutta.

Chiediamo ai ragazzi di collaborare nella gestione della distribuzione dei pasti e nella pulizia degli spazi.



CALENDARIO SEGRETERIA

La segreteria è aperta per il CRE
da lunedì a venerdì

DA LUNEDÌ 20/05 A VENERDÌ 31/05

DALLE 15.00 alle 17.30

APERTURA STRAORDINARIE PER IL CRE

- Sabato 25/05 dalle 9.30 alle 11.30
- Martedì 28/05 dalle 21.00 alle 22.00

ESIGENZE PARTICOLARI

Per chi avesse necessità di una **facilitazione sulla quota di iscrizione** al CRE oppure per esigenze specifiche dei ragazzi come **disabilità** o altre richieste si può **chiedere un colloquio** a edu@sangiuseppebergamo.it

Riceveremo insieme a un operatore della Caritas parrocchiale il **27 – 28 – 29 maggio** dalle 16.00 alle 18.00



USA LA CARD

- A chi non l'ha già consegneremo **la CARD RFID** dell'Oratorio
- È lo strumento per fare velocemente il **controllo delle presenze** all'inizio della giornata
- Viene data **gratuitamente a tutti**. In caso di smarrimento e rifacimento chiediamo un contributo spese di **3 €**





3/6 ANNI MINI CRE

La proposta del MINI CRE è
curata dalla Scuola dell'Infanzia
Il Villaggio dei Bambini

Dall'1 al 26 luglio 2024

Per informazioni e iscrizioni 3450933008

info@ilvillaggiodeibambinibergamo.it

INFO

Scrivi a

cre@sangiuseppebergamo.it

Visita

www.sangiuseppebergamo.it

Seguici

su [Facebook](#) - [Instagram](#) - [YouTube](#)

